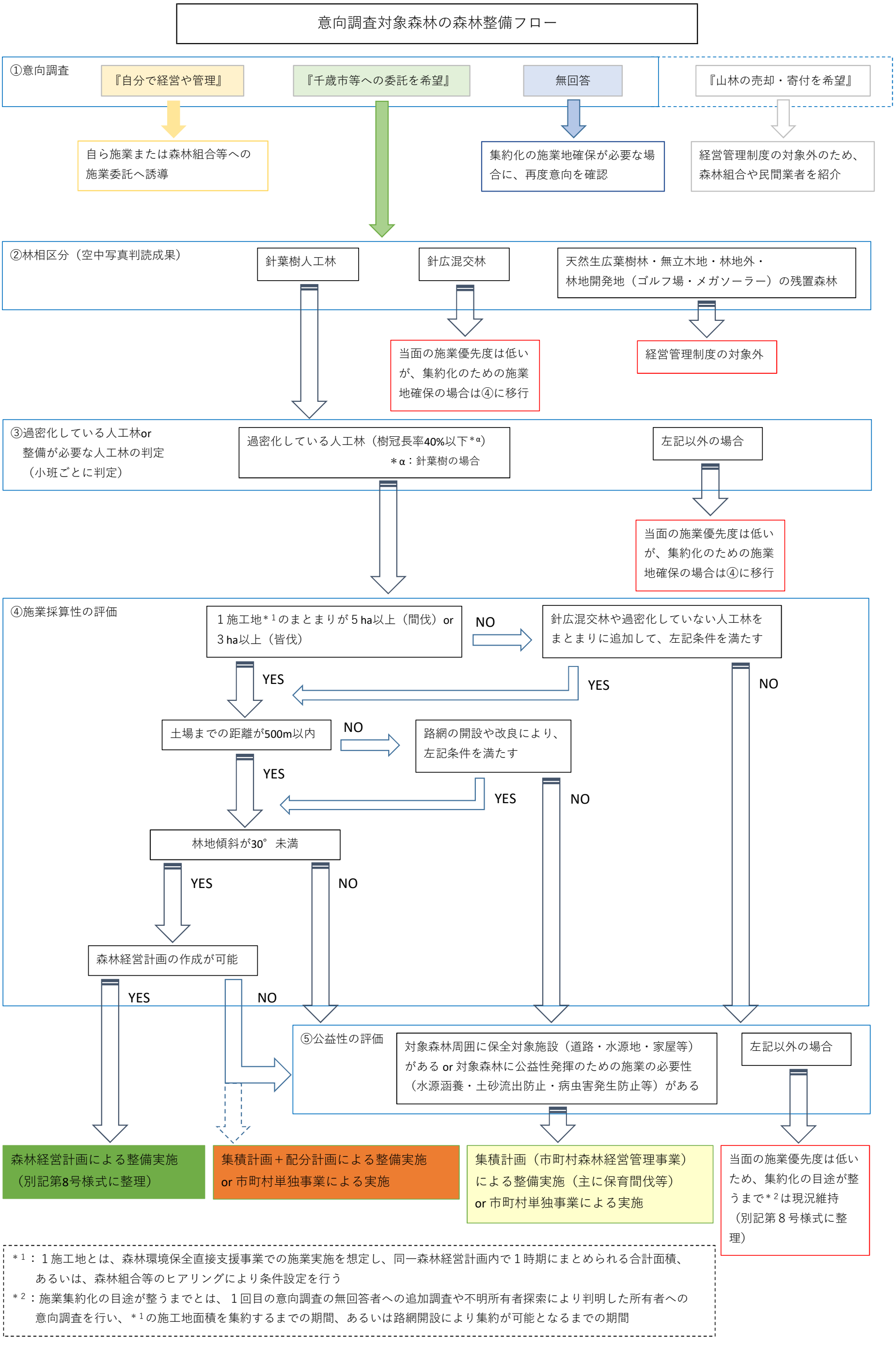

＊1：1施工地とは、森林環境保全直接支援事業での施業実施を想定し、同一森林経営計画内で1時期にまとめられる合計面積、あるいは、森林組合等のヒアリングにより条件設定を行う

＊2：施業集約化の目途が整うまでとは、1回目の意向調査の無回答者への追加調査や不明所有者探索により判明した所有者への意向調査を行い、＊1の施工地面積を集約するまでの期間、あるいは路網開設により集約が可能となるまでの期間

図-8　意向調査対象森林の森林整備フロー